دستورالعمل نصب و بهره‌برداری چراغ مولتی دانلایت مدل اوربیتال

Instruction for installation and utilization of ***ORBITAL*** recessed multi-down light

تعلیمات ترکیب واستخدام مصباح مولتی دنلایت موديل أوربيتال

Mazinoor
Different Experience Beyond Illumination

FA
EN
AR

کارخانه: بابل ـ کیلومتر ۹ جاده بابلسر
خدمات پس از فروش: ۸۵۵۷۵-۰۲۱

تلفن: ۳۱۵۲۶۰۰۰-۰۱۱

فکس: ۳۲۳۸۳۹۲۳-۰۱۱
www.mazinoor.com

Factory: Km-9 Babol-Babolsar Rd. Babol, Iran 47451-83111
Tel: +98 11 31526000 Fax: +98 11 32383923 Email:sales@mazinoor.com

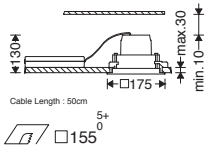

M5651MLED...

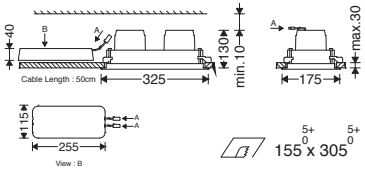

M5652MLED...

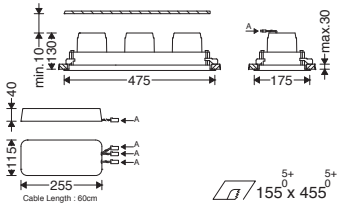

M5653MLED...

برای مشاهده مفاد و شرایط ضمانت نامه به وبسایت مازی‌نور مراجعه شود.
Please refer to Mazinoor website in order to observe the context of warranty.
للاطلاع على فحوى وشروط الضمان يرجى مراجعة موقع مازی‌نور.

۱- برای بهره‌برداری صحیح از این چراغ، رعایت موارد ذکر شده در این دستورالعمل الزامی است.
۲- برای جلوگیری از برق گرفتگی، اتصال سیم ارت ضروری است.
۳- از خیره شدن و نگاه مستقیم به نور چراغ LED خودداری نمائید.

1- For safety and proper utilization of this product, it is mandatory to closely comply with the directions in this instruction/maintenance guide.
2- Earth connection as provided is mandatory.
3- Do not stare at LED light source.

۱- لأغراض السلامة والاستخدام السليم لهذا المنتج، يلزم الامتثال بشكل صارم للإرشادات الواردة فى دليل التعليمات/ الصيانة هذا.
۲- يتعين استخدام التوصيلة الأرضية على النحو المنصوص عليه.
۳- لا تحدق فى مصدر ضوء ليد.

7001018220

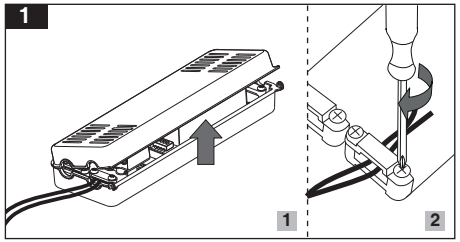

M56...1...

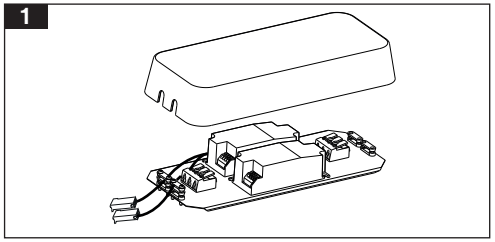

M56...2..., M56...3...

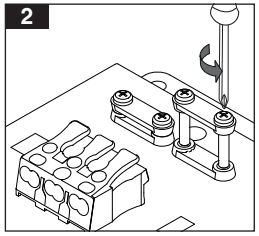

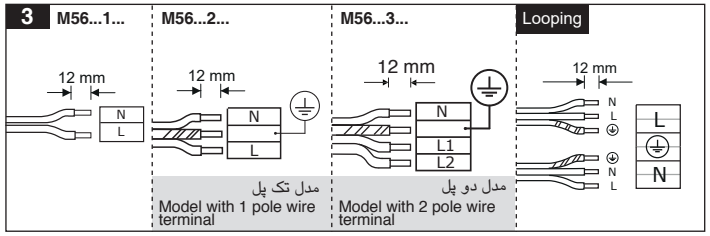

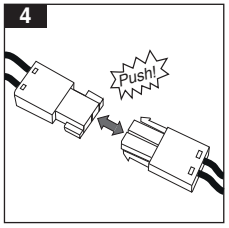

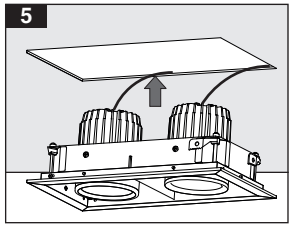

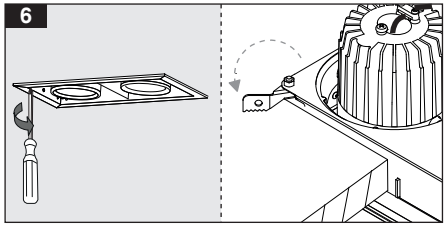

ش.ص. CM-049 ک.م. W-CM006/02 تاریخ اجرا: ۹۱/۰۵/۱۶ کد ردیابی: TM-10348/4